

## INFORMACIÓN GENERAL

### Fecha de Celebración:

- Jueves, 31 de marzo de 2022.

### Destinatarios:

- Profesionales de la Ingeniería de Minas Colegiados y estudiantes de la E.P.I. de Minas y Energía

### Asistencia:

- Debido a la situación de PANDEMIA actual, generado por la COVID-19, el Ciclo de conferencias se desarrolla en modelo síncrono. El ponente impartirá la conferencia desde su despacho y los asistentes podrán hacerlo bien virtualmente, pinchando en el enlace inferior. Aún así se ruega cumplimentar el boletín de inscripción que figura en el presente tríptico y enviarlo electrónicamente (oficina@coitm.es) a la Delegación de Cantabria del Colegio Oficial de Ingenieros Técnicos de Minas y Grados en Minas y Energía de Castilla y León (Norte) y Cantabria.

### Lugar de Impartición:

- Enlace a la videoconferencia, pinchar [AQUÍ](#)

### Horario de las Conferencias:

- Desde las 19,00 hasta las 20,30 horas.

### Documentación:

- No se proporcionará documentación relativa al objeto de las conferencias.



COLEGIO OFICIAL DE INGENIEROS TÉCNICOS  
DE MINAS Y GRADOS EN MINAS Y ENERGÍA DE  
CASTILLA Y LEÓN (NORTE) Y CANTABRIA  
Conde Torrealanz, N° 6, entresuelo  
39300 TORRELAVEGA  
Telf.: 942 892 818 E-Mail: oficina@coitm.es

## ORGANIZA



**Colegio Oficial de Ingenieros  
Técnicos de Minas y Grados en  
Minas y Energía de Castilla y León  
(Norte) y Cantabria.  
(Delegación de Cantabria)**

## COLABORA



**Escuela Politécnica de Ingeniería de  
Minas y Energía.**

**UNIVERSIDAD DE CANTABRIA**

# CICLO DE CONFERENCIAS “LOS JUEVES DE LA MINERÍA Y ENERGÍA”

*Organizado por:*

**COLEGIO OFICIAL DE  
INGENIEROS TÉCNICOS DE  
MINAS Y GRADOS DE MINAS Y  
ENERGÍA DE CASTILLA Y  
LEÓN (NORTE) Y CANTABRIA.  
(Delegación de Cantabria)**

*Impartido en:*

**ESCUELA POLITÉCNICA DE  
INGENIERÍA DE MINAS Y ENERGÍA.**

Jueves, 31 de Marzo

# CICLO DE CONFERENCIAS “LOS JUEVES DE LA MINERÍA Y LA ENERGÍA”

## Introducción

Prosigue con esta tercera ponencia el Ciclo “Los Jueves de la Minería y la Energía”, que en su edición 2021-2022, se centra en el análisis del desarrollo de las tecnologías minero -energéticas, y su contribución a la resolución de problemas de enorme interés para la sociedad, como son los asociados al abastecimiento racional y sostenible de materias primas críticas. La ponencia aquí presentada se dedicará al estudio del Proyecto de Salave (Asturias).

Los romanos descubrieron el yacimiento aurífero de Salave en el siglo primero de nuestra era, comenzando la extracción en las zonas superiores del mismo, de más fácil acceso y concentración. Se considera que pudieron recuperar entre 5000 y 7000 kg de oro. Por motivos probablemente relacionados con las dificultades para gestionar el agua al ganar profundidad, la extracción se abandonó, quedando como testimonio de dichas actividades las Lagunas de Salave.

El cese de actividades en la zona abarcó hasta los años cuarenta del siglo pasado, cuando el incremento de los valores de determinados minerales de molibdeno en periodo de guerras implicó pequeñas labores superficiales de extracción de dicho recurso. A partir de los años sesenta, numerosas compañías mineras mostraron interés por estudiar el desarrollo y continuidad del yacimiento evidenciado por los romanos. La aplicación de técnicas de prospección tanto indirecta como directa han permitido caracterizar el yacimiento, y analizar su viabilidad técnica, ambiental, económica y urbanística.

La última campaña de sondeos realizada por Exploraciones Mineras del Cantábrico, del año 2018, implicó la perforación de más de 2.000 metros de sondeo, con objeto de cerrar las mallas previas, confirmar resultados, y posibilitar la realización de un estudio de viabilidad más consistente.

## Conferencias

Jueves 31 de Marzo

### “EL PROYECTO DE SALAVE”

**José Manuel Domínguez**  
**Ingeniero de Minas**

Director General de EMC en España

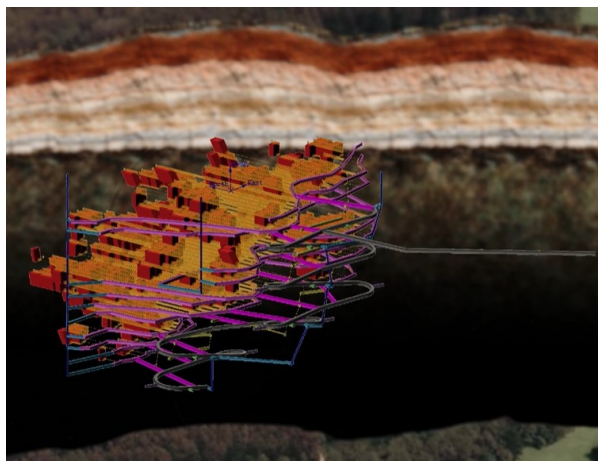

**Vínculo reunión TEAMS:**

**[PINCHAR AQUÍ](#)**

## Boletín de Asistencia

Nombre: \_\_\_\_\_

Apellidos: \_\_\_\_\_

D.N.I. \_\_\_\_\_

Profesión: \_\_\_\_\_

Teléfono: \_\_\_\_\_

Colegiado N° \_\_\_\_\_

No Colegiado \_\_\_\_\_

Solicita asistir al Ciclo de Conferencias:

“Los Jueves de la Minería y Energía”

Que se celebrarán en la Escuela Politécnica de Ingeniería de Minas y Energía, durante el año 2022.

Torrelavega, \_\_\_\_ de \_\_\_\_\_ de 2022

Fdo: \_\_\_\_\_

**COLEGIO OFICIAL INGENIEROS TÉCNICOS DE MINAS Y GRADOS EN MINAS Y ENERGÍA DE CASTILLA Y LEÓN (NORTE) Y CANTABRIA**

**DELEGACIÓN DE CANTABRIA**